

ŘEZ A-A

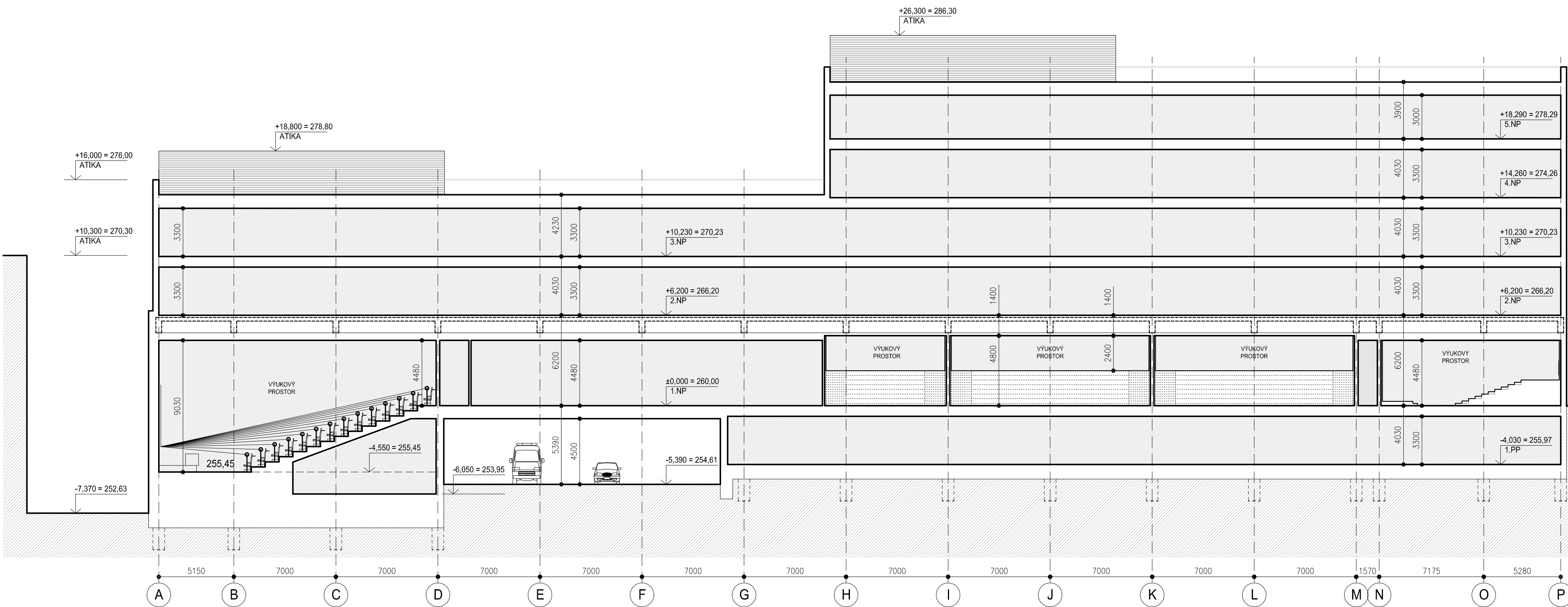

ŘEZ B-B

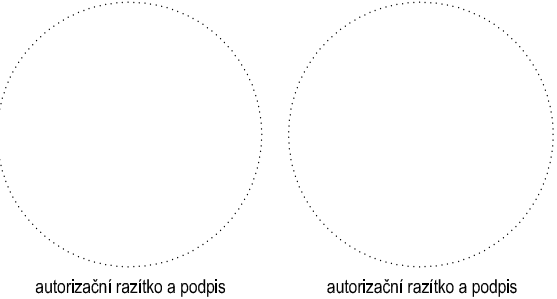
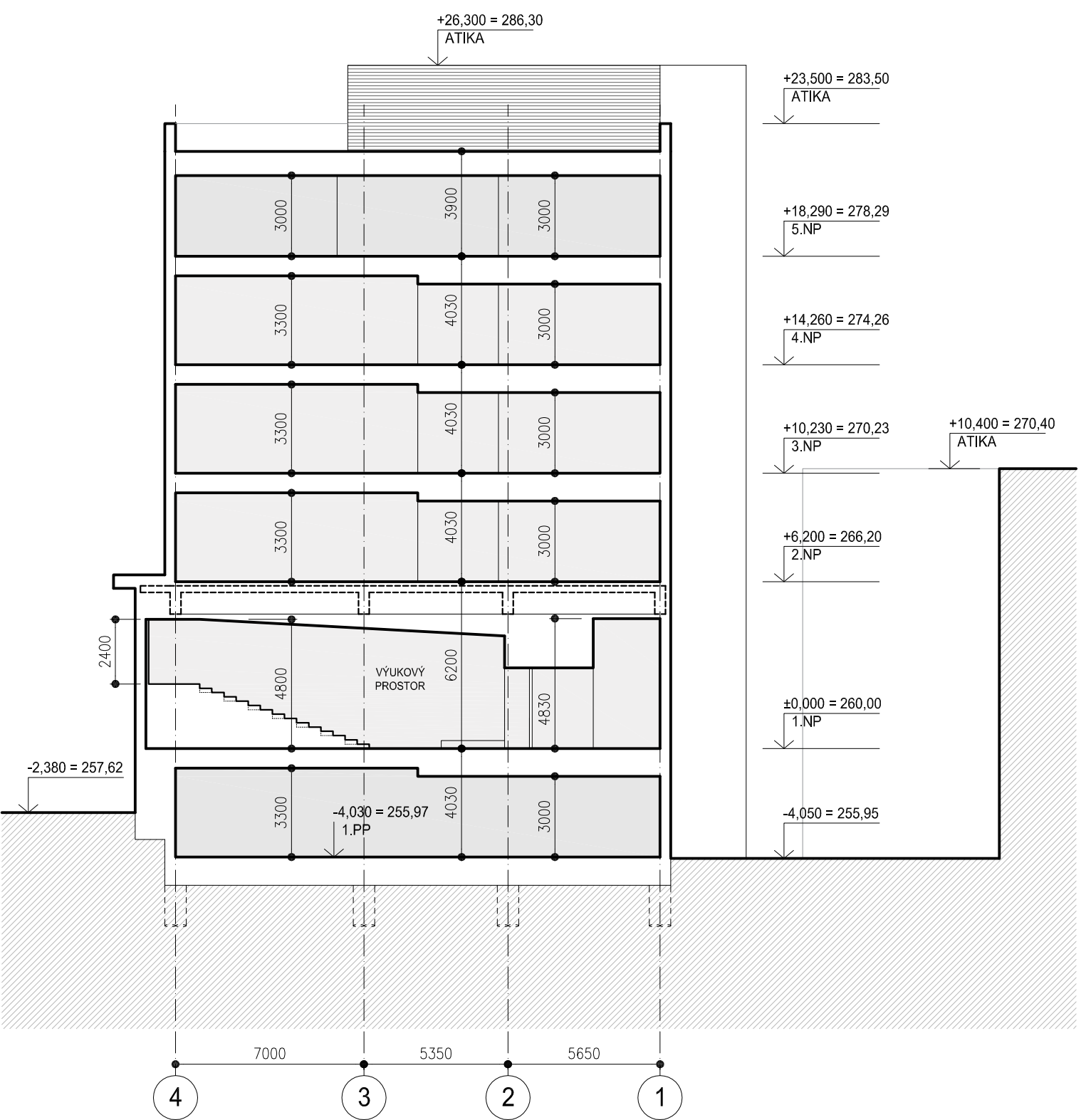

POZNÁMKA / NOTE  
Tato dokumentace je duševním vlastnictvím autorů a vztahuje se na ni autorské právo.

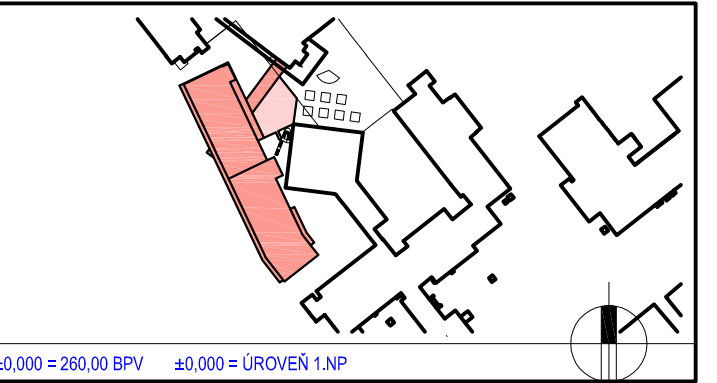

Investor / Investor  
Univerzita J.E. Purkyně v Ústí nad Labem  
Pasturova 3644/1  
400 98 Ústí nad Labem  
+420 475 286 222  
www.ujepr.cz

statutární zástupce / owner representative  
statutární zástupce v jednání / negotiations repres.  
generální projektant / executive architect

DOC. RNDR. MARTIN BALEJ, PH.D. - rektor  
ING. VENDULA POSLEDNÍ - vedoucí IO  
DOMY, spol. s r. o.  
POLITICKÝCH VĚZŮ 19, 110 00 PRAHA 1  
TEL. +420 224 233 730  
EMAIL domy@domy.cz, www.domy.cz

statutární zástupce / owner representative  
hlavní architekt projektu / project architect

ARCHITEKTONICKO-STAVEBNÍ ŘEŠENÍ

DOMY, spol. s r. o.  
POLITICKÝCH VĚZŮ 19  
110 00 PRAHA 1  
+420 224 233 730  
domy@domy.cz, www.domy.cz

statutární zástupce / owner representative  
projektant / planner

stavba / build

U21 - UJEP Výstavba výukových prostor Fakulty  
zdravotnických studií

číslo výzvy: 02\_18\_059 EROF výzva pro vysoké školy

část projektu / project part

D. DOKUMENTACE OBJEKTŮ

stávek / phase

DUR

datum / date

03/2018

objekt / object

SO 110 OBJEKT VÝUKOVÝCH PROSTOR FZS

měřítko / scale

1:200

název výkresu / drawing title

ŘEZ A-A, ŘEZ B-B

autor / authors

MICHAL JUHA, JAN TOPINKA, LUKÁŠ HALLER

hlavní inženýr projektu / project leader

ING. LUKÁŠ HALLER

hlavní projektant / chief designer

ING. LUKÁŠ HALLER

vypracoval / prepared by

ING. LUKÁŠ HALLER

kontroloval / checked by

ING. ARCH. JAN TOPINKA

autorizoval / authorized by

D.

název soustru / file name

FZS\_DUR\_07

číslo kópie / copy No.

07